

<b>Ba-007</b>	Feldstr. 2	<i>www.chronos-oyten.de   Stand 21.02.2026</i>
Namen:	<b>Claus, Block, Hafken</b>	
Hof-Info:	[co] "Blocks Huus", Dorfgemeinschaftshaus.- Wilh. Segelken: Block, Claus, Baumann; Block, Hermann; Elfriede und Heinrich Claus.- Die Stammtafel der Familie Block beginnt um 1505, wobei die ersten drei Generationen ohne konkreten Nachweis sind und ihre Existenz aus anderen vorliegenden Urkunden abgeleitet und interpretiert wurde. Der erst 'Block' auf dem Hof Ba 7, Albert Block, *18.03.1692 Ba 17, zählt zur Generation 6 der Blocks.	

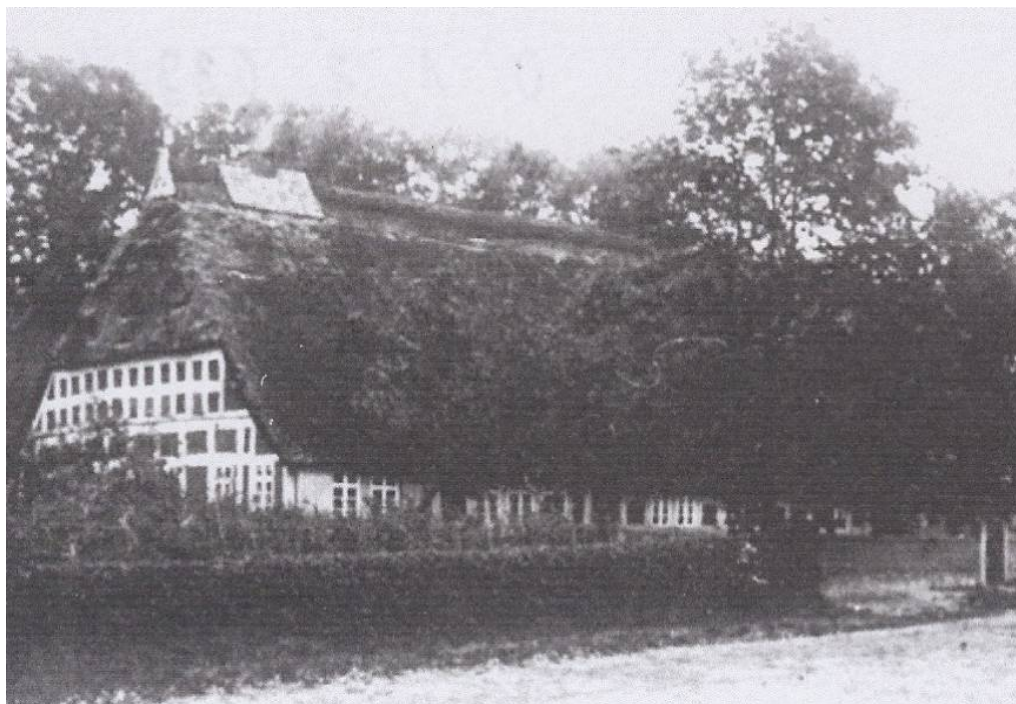

"Blocks Huus" - neu errichtet nach dem ersten Großen Feuer von 1804.

um 1662

[G.1] Es ist nicht bekannt, wer vor 1662 der Besitzer dieses Hofes war.

Möglicherweise war der Hof infolge der Kriegshandlungen im 30-jährigen Krieg verwaist oder verlassen und Wöltje Claus hat sich erfolgreich um den Meyerbrief für die Baumannstelle beworben.

Beke Oetjen war vmtl. eine Tochter des Köthners Harmen Oetjen von Ba 19.

**Wöltje Claus** \*err. 1635 Ba 8 +24.02.1690 55j Ba 7

vh um 1662 Beke **Oetjen** \*err. 1644 (Ba 19?) +25.03.1690 46j Ba 7

Ki **Lotich** \*err. 1662 +29.07.1740 78j Ba

vh 06.06.1692 Hilke **Hollmann** \*err. 1666 Nartum +30.03.1733 67j Ba

Ki Beke \*err. 1669 +15.06.1719 50j Ba

vh 01.11.1694 Dirich **Ahlers** \*err. 1660 Thed. +30.11.1732 72j Ach

Ki Hermann \*10.11.1672 Ba 7 +01.02.1735 Ba 12

vh 01.10.1696 Wwe. Gesche **Suhling** \***Heitmann**

Durch diese Heirat wird Hermann Claus Baumann auf Ba 12.

\*err. 1650 Ba 46 +21.06.1706 56j Ba 12

Ki Anna \*09.12.1677 Ba 7

vh 09.07.1698 Dirich **Köster**, Thedinghausen

1664

Kirchenstühle Achim: **Wöltke Clawes**

06.04.1692

[G.2] Wöltje Claus ist 2 Jahre zuvor verstorben. Lotich Claus erbt den Hof und heiratet Hilke Hollmann aus Nartum.

Löddig Claus(sen) verweinkauft die Baumannstelle in 1692.

**Lotich Claus** \*err. 1662 +29.07.1740 78j Ba

vh 06.06.1692 Hilke **Hollmann** \*err. 1666 Nartum +30.03.1733 67j Ba

Ki Catharina \*17.08.1694 Ba 7 +14.06.1726 Ba 17

vh.1 28.11.1714 Johann **Block** \*09.01.1687 Ba 71 +12.12.1737 Ba 17

Ki Lotich \*01.05.1697 Ba 7 +26.01.1698 Ba

Ki **Beka** \*21.12.1698 Ba 7 +26.11.1764 Ba 7

vh 11.11.1717 Albert **Block** \*18.03.1692 Ba 17 +28.10.1763 Ba 7

Ki Margareta \*13.11.1701 Ba 7 +11.12.1747 Em 8

vh 13.11.1723 Brün **Brüning** \*03.06.1695 Em 8 +19.05.1775 Em 8

Ki Hilke \*21.12.1704 Ba 7 +26.08.1720 Ba

Ki Anna \*12.04.1709 Ba 7 +29.10.1757 Ach

vh 16.11.1734 Jacob **Lankenau** \*18.09.1697 Ach +27.01.1750 Ach



**25.05.1821** [G.4] *Johann Block tritt sein Erbe an. Er ist 26 Jahre alt und die 4. Generation der Blocks auf Ba 7. Er heiratet Gesche Claus, Tochter des Köthners Wöltje Claus von Ba 20 und dessen Ehefrau Anna, vw. Bischoff, \*Dahlweg von Sp 3.*  
**Johann Block** \*20.09.1795 Ba 7 +12.08.1842 Ba 7                      vh 25.05.1821 Gesche **Claus** \*15.09.1796 Ba 20 +24.02.1855 Ba 7  
 Ki **Claus** \*30.03.1822 Ba 7    vh.1 26.10.1855 Anna **Schröder** \*11.05.1834 Bierden  
   vh.2 17.05.1867 Marie **Schwarmann** \*27.03.1837 Bassen  
 Ki Beke \*22.05.1826 Ba 7    vh 26.10.1849 Hinrich **Brüns** \*13.02.1820 Ach  
 Ki Johann \*21.02.1832 Ba 7    vh 14.04.1867 Wwe. Gesche **Mahnken** \***Sievers**, Ottbg.  
 Ki Albert \*25.01.1835 Ba 7    vh 14.04.1867 Metta **Brüns** \*10.08.1847 Ach  
 Ki Anna \*14.07.1838 Ba 7 +24.12.1838 Ba 7

**1826/27** Steuerliste: Baumann **Johann Block**

**03.12.1852** Volkszählung  
 Blocks, Gesche, Witwe, Baumann, 57  
 Blocks, Claus, Sohn, 31  
 Blocks, Albert, Sohn, 19  
 Blocks, Gesche, Tochter, 4  
 Meyer, Becke, Magd, 25 [von Md 5]  
 Claus, Lüer, Knecht, 20  
 Hoops, Catharine, Magd, 20

**26.10.1855** [G.5] *Johann Block ist bereits 1842 verstorben. Gemäß dem Eintrag in der Vz 1852 hat die Witwe den Hof 13 Jahre als 'Baumännin' weiter geführt, bis der Sohn Claus als 5. Generation die Führung der Baumannstelle übernimmt.*  
**Claus Block** \*22.03.1822 Ba 7 +04.11.1877 Ba 7                      vh.1 26.10.1855 Anna **Schröder** \*11.05.1834 Bierden +21.08.1866  
 Ki **Johann** \*19.01.1856 Ba 7  
 Ki Hinrich \*27.09.1857 Ba 7  
 Ki Claus \*23.12.1859 Ba 7  
 Ki Albert \*17.04.1862 Ba 7 +13.03.1863 Ba  
 Ki Meta Elisabeth \*06.07.1864 Ba 7

**16.06.1859** Brandkasse, Hebungsliste: **Claus Block**

**17.05.1867** *Nach dem Tod seiner Ehefrau heiratet Ww. Claus Block erneut.*  
 Ww. **Claus Block** \*22.03.1822 Ba 7 +04.11.1877 Ba 7                      vh.2 17.05.1867 Marie **Schwarmann** \*27.03.1837 Ba 27 +19.12.1875 Ba  
 Ki Albert \*08.08.1869  
 Ki N.N. \*/+15.11.1872  
 Ki Anna Gesche \*05.10.1874

**01.04.1870** Schulakte Bassen: **Claus Block**

**21.09.1871** Personenstands-Nachweisung Bassen:  
**Block, Claus**, Baumann  
 Wendt, Trina, Magd  
 Erasmy, Meta, Magd  
 Wichel, Gesche, Häuslerin  
 Diercks, Johann, Häusling  
 Oeding, Ludwig, Häusling  
 Cordes, Hinrich, Häusling



<b>Ba-007</b>	Feldstr. 2	<a href="http://www.chronos-oyten.de">www.chronos-oyten.de</a>   Stand 21.02.2026
---------------	------------	---

<b>Ba-007a</b>	<b>Nebenhaus</b>	
----------------	------------------	--

**03.12.1852** Volkszählung  
 Cordes, Christian, Ehemann, Häusling, 75  
 Cordes, Margreta, Witwe, Altmutter, 70  
 Cordes, Margreta, Ehefrau, 50  
 Cordes, Margreta, Tochter, 11  
 Gefke, Johann Dietrich, Ehemann, Häusling, 55  
 Gefke, Anna, Ehefrau, 51  
 Gefke, Margreta, Tochter, 14  
 Wilkens, Löddig, Ehemann, Häusling, 40  
 Wilkens, Dorothea, Ehefrau, 37  
 Wilkens, Dieterich, Sohn, 14  
 Wilkens, Friedrich, Sohn, 11  
 Wilkens, Margreta, Tochter, 8  
 Wilkens, Löddig, Sohn, 6  
 Wilkens, Hinrich, Sohn, 2

**Geburten:** *Barning, Peter \*11.11.1892 Bassener Brtm. {11.634} Elt: Cristoph, Hslg #7 u. Anna Elise \*Denker*  
*Barning, Anna \*27.10.1894 Bassen {11.639} Elt: Christoph, Hslg. #7 u. Anna Elise \*Denker*  
*Behrmann, Hinrich \*24.10.1880 Bassen, Elt: Wilhelm, Hslg. #7 u. Gesche \*Kämna*  
*Behrmann, Johann \*21.05.1884 Bassen, Elt: Wilhelm, Hslg. #7 u. Gesche \*Kämna*  
*Brockmann, Friedrich \*17.01.1904 Bassen {14.567} Elt: Wilhelm, Bahnwä. #7b u. Henriette \*Bischoff*  
*Brockmann, Maria Catharina \*16.05.1901 Bassen {14.564} Elt: Wilhelm, Arb. #7d u. Henriette \*Bischoff*  
*Garbes, Heinrich Johann \*04.02.1901 Bassen {19.577} Elt: Adelheid Garbes (ue.) #7b*  
*Heitmann, Diedrich \*12.11.1905 Bassen {21.386} Elt: Diedrich, Hslg. #7b u. Anna Maria \*Wilkens*  
*Heitmann, Meta \*27.07.1898 Bassen {21.369} Elt: Diedrich, Hslg. #7 u. Maria Anna \*Wilkens*  
*Howe, Catharina Margarethe \*21.08.1877 Bassen, Elt: Hinrich, Hslg. #7 u. Catharina Margarethe \*Cordes*  
*Howe, Johann Hinrich \*02.09.1875 Bassen, Elt: Hinrich, Hslg. #7 u. Trina Margarethe \*Cordes*  
*Jäger, Johann \*09.11.1904 Kleinhollen {22.758} Elt: Friedrich, Knecht #7 u. Metta Margareta \*Junge*  
*Lüssen, Anna \*28.03.1879 Bassen, Elt: Hermann, Hslg. #7 u. Anna Margarethe Elisabeth \*Apmann*  
*Oetjen, Johann \*03.05.1885 Bassen, Elt: Jacob, Hslg. #7 u. Anna \*Cordes*  
*Otten, Betti Gesine \*12.07.1901 Bassen {31.052} Elt: Diedrich Hslg. #7i u. Meta \*Garbes*  
*Otten, Johann \*10.02.1900 Bassen {31.049} Elt: Diedrich, Hslg. #7 u. Meta \*Garbes*  
*Schultze, Johann Diedrich \*13.12.1896 Bassen {33.520} Elt: Johann Hinrich Eduard, Hslg. #7 u. Wübke \*Monsees*  
*Schulze, Anna \*06.10.1905 Bassen {33.588} Elt: Eduard Johann, Hslg. #7 u. Wübke \*Monsees*  
*Steinau, Anna Meta Gesine \*11.03.1890 Bassen {34.444} Elt: Hinrich, Hslg. #7 u. Meta \*Erasmu*  
*Steinau, Heinrich \*24.07.1886 Bassen, Elt: Hinrich, Hslg. #7 u. Margarethe \*Erasmu*  
*Wilkens, Johann \*30.01.1896 Bassen {37.592} Elt: Johann, Hslg. #7d u. Catharina \*Bellmer*  
*Wilkens, Marie Wilhelmine \*19.07.1897 Bassen {37.594} Elt: Johann Friedrich, Hslg. #7d u. Catharina \*Bellmer*